

めんどろが楽になる
お手伝いを。

株式会社クリックス

年末調整申告支援サービス

年調ヘルパー

年調ヘルパー ご導入のご提案

Copyright (C) Click's All Rights Reserved.

主管部門と申告者双方の「年末調整」の負担を大幅に軽減し、
毎年のお悩みを解消。
従来とは比較にならない「ゆとり」をお約束いたします。



株式会社クリックス

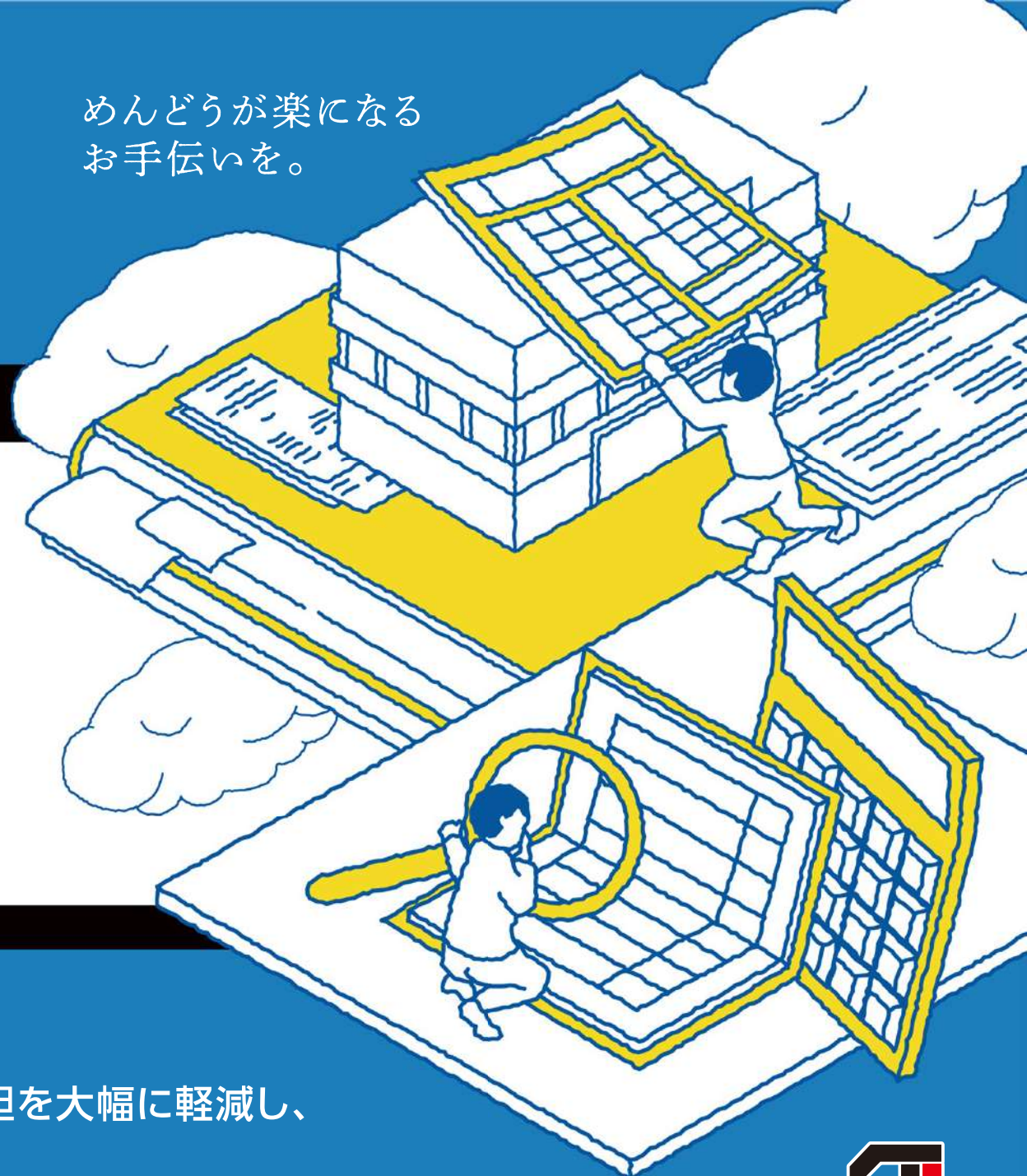

① 給与所得者の扶養控除等(異動) 申告書

② 給与所得者の配偶者控除等申告書

③ 給与所得者の保険料控除申告書

④ 源泉徴収票のアップロード

▶ 中途入社で前職の退職源泉がアップロード可能

⑤ 住宅ローン控除申告

▶ 税務署からの控除証明書及び残高証明書がアップロード可能

※ 初年度の確定申告には対応していません。

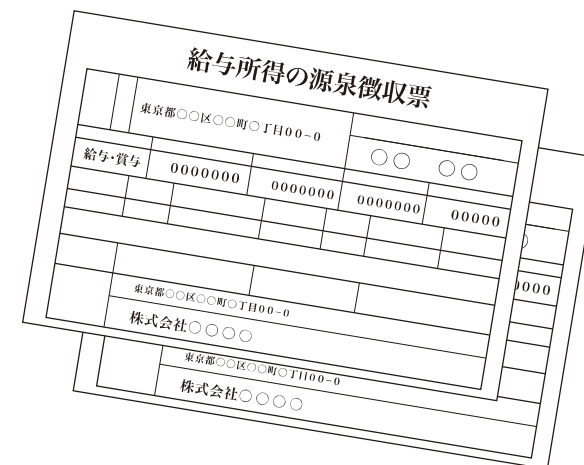

電子化によって、業務時間を**約8割削減**できたという調査結果があります。

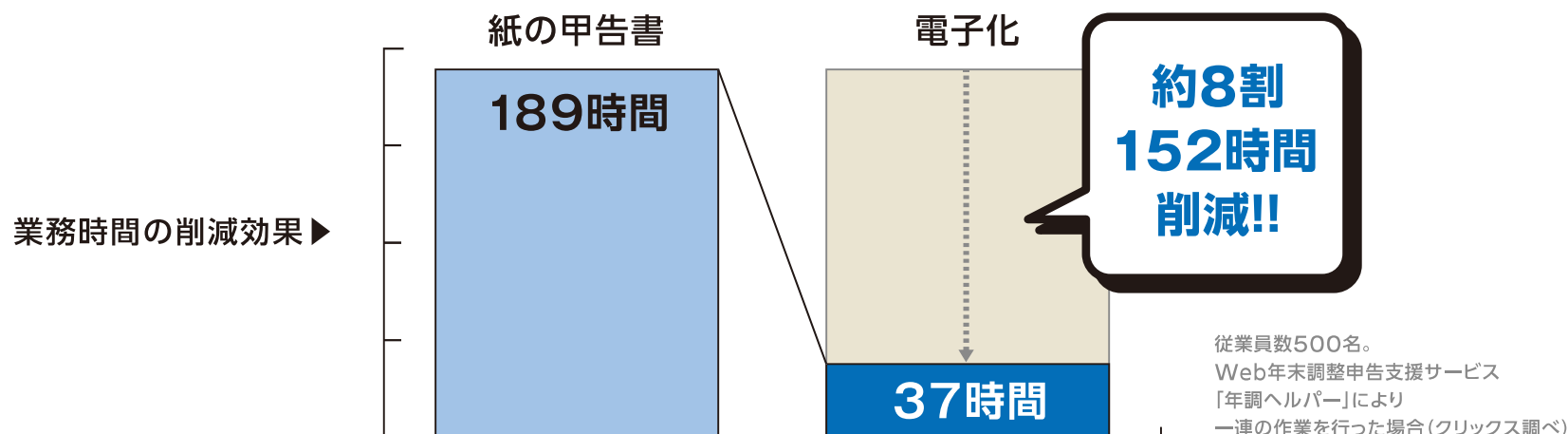

ご導入の
メリットも
こんなに
あります。



紙の配布ゼロに

年末調整申告書を仕分けし、配布する作業が必要なくなります。



手渡し作業不要

Web提出のため手渡しがいらず、外出がちな従業員からも簡単に回収できます。



問い合わせ大幅減

ガイドやヘルプ機能の充実で、従業員が疑問を持たずに作業を進められます。



提出者の管理は不要

提出状況を自動的に記録。別のアプリ等で管理する必要はありません。



自動計算でミス防止へ

保険料控除額の自動計算と前年データの複写機能でミスを最小限に抑えることが可能になります。



スムーズなチェックと差戻し

変更点がすぐわかるため、チェックがカンタン。差戻しの連絡も即座に行えます。



税務調査にもスマートに対応

税務調査等の際にも、申告書のファイルをすぐに印刷し提出できます。



給与システムへすぐ連携

申告書データがCSVで出力ができるため、給与システムへの手入力の手間は入りません。

カンタン!

スマホやパソコンから 回答するだけ!

申告者の従業員の方は、
「年調ヘルパー」の画面にしたがって
ひとつひとつ入力していくだけ!
ヒントテキストも充実しているので
簡単に正しい申告が可能です。



カンタン!

計算も質問に回答するだけ!

扶養控除申告書・保険料控除申告書・配偶者控除申告書を申請するにあたって各項目に回答していきます。
各画面にヒントテキストが表示されているので、誰でも簡単に回答が可能です。

年末調整を行いますか?

はい いいえ

ヒント

あなた自身が以下に該当する方は、年末調整を行いません。

- ・本年最後の給与の支払いをする時までに「扶養控除等申告書」を提出していない
- ・本年中の給与の総額が2000万を超える
- ・翌年確定申告をされる
- ・海外赴任等にて非居住者（年度途中からの方を除く）
- ・外国人にて、国内に住所を有していない（なお、年度途中から住居を有し、引続き1年以上居所と有する方は除きます）

あなたは世帯主ですか?

はい いいえ

ヒント

住民票上の世帯主欄に記載されている方です。

戻る

これまでの入力状況

本人情報 入力済

配偶者情報 未入力

扶養親族情報 未入力

保険情報 未入力

添付書類もカメラ画像で添付



ミスを抑制することができ、作業の正確性を実現できます。

自動計算や前年データの複写で、計算や入力のミスを防ぐことができます。
申告時点で発生しがちなトラブルを最小限に抑えることが可能になります。

保険料控除申告も 入力するだけ!

※証明書のアップロードは必須ではありません。



一般の生命保険料の控除証明書の画像ファイル(スマートフォンで撮影した写真等)をアップロードしてください。(1件目)

※PC等でアップロードする場合はファイルの拡張子を「.jpg」「.png」「.gif」「.bmp」にしてアップロードしてください。(PDF)形式は取り扱えません。

ファイルを選択後、アップロードボタンを押してください

アップロード 参照

画像確認

戻る 次へ

年調ヘルパー

ログアウト

まだ提出は完了していません
入力内容を確認の上提出ボタンを押してください

確認 提出

これまでの入力状況

☒ 本人情報 入力済
 ↓
☒ 配偶者情報 入力済
 ↓
☒ 扶養親族情報 入力済
 ↓
☒ 保険情報 入力済

※以下の項目は該当する場合はのみ行ってください

2年目以降の住宅ローン控除を受ける方
住宅ローン控除の申請

今年中に当社へ申請された方で、かつ前職は退職されている方 ※既に提出されている方は不要です
前職の退職届提出を待つ

※『確定』ボタンを押すと、『総務課』担当者へ資料が送られます。

[illegible]

さらに
カンタン!

次年度への 「データ引き継ぎ」

データは7年保存され、翌年利用時には
前年度データが引き継がれますので、
さらに申告が簡単に!

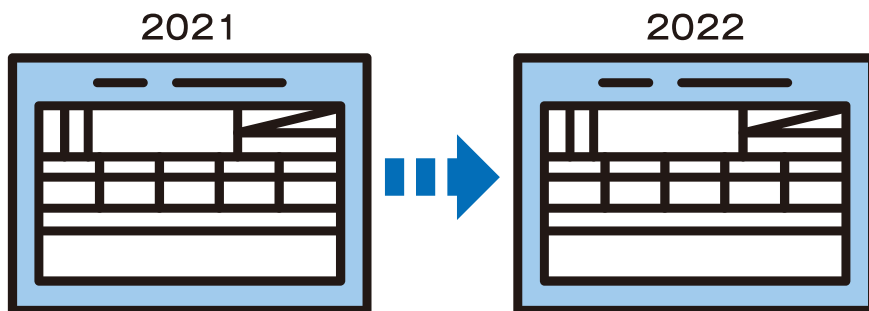

年調ヘルパー

ログアウト

本人情報に変更はありますか

ヒント
以下に昨年度の入力内容が表示されます。
内容をご確認いただき、変更がある場合は「はい」を、変更がない場合は「いいえ」を選択してください。
※「いいえ」を選択しても、後で修正可能です。

はい いいえ

昨年度の本人情報の入力内容

【株式会社クリックス】にて年末調整を行いますか?

はい

あなたの情報を入力してください

氏名
サンプル 太郎

フリガナ
サンプル タロウ

生年月日
1980/01/16 昭和55年(42歳) ※12/31時点

住所を入力してください

郵便番号
143 - 0015

住所
東京都大田区大森西3-31-8

建物名・部屋番号

カンタン!

一覧表示画面で 従業員様の提出状況を把握

従業員様の提出状況を確認することができます。
各従業員様の入力内容の確認・修正等も可能です。



シンプルで使いやすい画面



検索項目1	従業員番号	一部含む		~	
検索項目2	追加条件なし	一部含む		~	
特殊条件					
ソート項目	従業員番号	昇順	ソートする		
検索	リセット	全従業員を表示する	表示件数 10件	CSV出力	一括操作
未提出者に通知					

従業員番号		氏名	所属	作業進捗	入力情報	備考	原本 回収	申請区分
進捗状況	提出日時	確認日時	入力内容	進捗画像	修正済			年度区分
A240002	本下 春	部署C	入力中					年末調整 2021/09/08
A240003	花田 智子	部署C	代理入力					年末調整 2021/09/08
A240004	杉野 大和	部署C	提出済	2021年09月08日 13時55分	扶保	扶保	確認	年末調整 2021/09/08
A240005	宇佐美 隆	部署D	提出済	2021年09月08日 14時07分	扶保	保	確認	年末調整 2021/09/08
A240006	木村 みどり	福祉課	入力中					年末調整 2021/09/08
A240007	田中 貴男	部署C	提出済	2021年09月08日 13時59分	保任	保任	確認	年末調整 2021/09/08
A240008	大山 花子	部署C	入力中					年末調整 2021/09/08
A240009	和田 裕美	部署C	入力中					年末調整 2021/09/08

従業員様の提出内容を 画像やPDFでチェック可能

A stylized illustration of a person with short hair, wearing a blue long-sleeved shirt, sitting at a desk and using a laptop. A speech bubble with a blue checkmark is positioned above the laptop, indicating a successful action or confirmation.

Click's Corporation

編集画面から 申請内容の修正・差し戻しも可能

サンプル 太郎さん

平成29年分生命保険料控除証明書

以下のご契約につきまして、本年における 8月までの保険料お払込額を証明します。

ご担当者			
ご契約者(ご加入者)	アキラ タロウ 様	証券番号	999-999999
専業主婦人 ※※※			
保険種類 養老付の生命保険	保険期間 終身	年金支払開始 ※※※	年金支払開始日 ※※※
契約日(更新日)	保険料払込期間	支払方法	
平成29年 8月 1日	終身	年払	

証 明 額

適用制度 新生命保険料控除制度

個人年金保険料	15-特設保険料率(注1)	配当金(相対額)	個人年金証明額
年間 〇 円	〇 円	〇 円	〇 円
一般 一般生命保険料	15-特設保険料率(注1)	配当金(相対額)	一般証明額
年間 〇 円	〇 円	〇 円	〇 円
介護 介護医療保険料	15-特設保険料率(注1)	配当金(相対額)	介護医療証明額
年間 13,970 円	〇 円	〇 円	13,970 円

※注 平成22年度税制改正において生命保険料控除に関する正の改正が実施されました。
本契約が新旧どちらの年度が適用されるかを表示しております。

【ご参考】保険料年間お払込予定のご案内

※本年中に継続して保険料をお払込みの場合、申告額は以下のとおりとなります。
ご申告にあたっては、「生命保険料控除証明書のご案内」の説明をご確認の上、お手続き願います。

個人 年間個人年金保険料	15-特設保険料率(注1)	配当金(相対額)	個人年金申告額
年間 〇 円	〇 円	〇 円	〇 円
一般 年間一般生命保険料	15-特設保険料率(注1)	配当金(相対額)	一般申告額
年間 〇 円	〇 円	〇 円	〇 円
介護 年間介護医療保険料	15-特設保険料率(注1)	配当金(相対額)	介護医療申告額
年間 13,970 円	〇 円	〇 円	13,970 円

(注1) 一時払保険料および一部一時払保険料は、生命保険料控除の対象とはなりません。

[ご注意] 本年中にご契約が更新され本年分保険料が旧制度および新制度での適用となる場合は、旧制度もしくは新旧両制度での申告をご選択ください。

保存して前の person
 保存して次 person
 申告書を確認

申告書入力
 メニュー > 提出状況確認 > 申告書入力
ログアウト

本人情報

氏名

サンプル 太郎
(9桁)
 ※姓と名の間にスペースを入れてください。

氏名(フリガナ)

サンプル タロウ
(9桁)
 ※姓と名の間にスペースを入れてください。

性別

☒ 男性
 ☐ 女性

生年月日

1988/01/14

※カレンダーボタンから選択してください。

郵便番号

142 - 0062
 住所反映

※半角数字で入力してください。

住所

東京都品川区小山
(9桁)

(9桁)

世帯主の続柄

本人

世帯主の氏名

サンプル 太郎
(9桁)

配偶者情報

配偶者の有無

☒ あり
 ☐ なし



確認作業完了後、各申告書の 印刷・CSV出力が可能

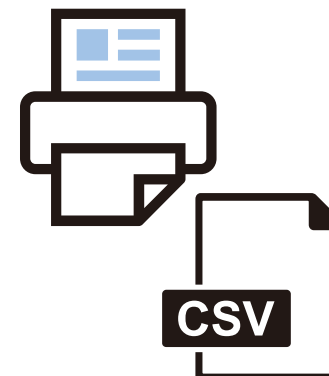

集まった申告書の情報は、CSVで一括出力可能。主管部門の担当者は、お使いの給与計算ソフトへ取り込んで年末調整計算を行うことが可能。

※CSVデータの取込機能についてはご利用の給与計算システムをご確認ください。

申告書印刷/CSV出力

メニュー > 申告書印刷/CSV出力

ログアウト

ダウンロードする扶養/保険料/配偶者控除申告書・出力順序の選択と出力対象を入力します。

扶養控除等(異動)申告書

保険料控除等申告書

配偶者控除等申告書

平成30年分

☒ 扶養控除等(異動)申告書(当年分)
☒ 扶養控除等(異動)申告書(翌年分)
☒ 保険料控除等申告書
☒ 配偶者控除等申告書

出力対象

検索項目1

従業員番号

一部含む

~

検索項目2

追加条件なし

一部含む

~

ソート項目

所属コード

昇順

ソートする

検索する

リセット

全従業員を表示する

10件

CSV出力データ

一括(全てのデータを出力)

CSV出力

※出力年度「〇年度分」の選択と出力対象の条件でCSVデータが出力されます。

<< 1 >>

選択	所属コード	所属名	従業員番号	氏名	氏名カナ
<input type="checkbox"/>	0		1	サンプル 太郎	
<input type="checkbox"/>	0		2	サンプル 太郎2	サンプル タロウ
<input type="checkbox"/>	0		3	サンプル3	サンプル

ダウンロード



Q 過去何年分の申告書データが保存されていますか？

A 法令の書類保管期間が7年となっておりますので、7年分のデータが保存されています。

Q 給与システムとの連携は可能ですか？

A PCA給与、給与奉行に関しては一部API連携が可能です。それ以外のシステムに関してはCSV取込&出力が可能です。給与システムからのCSV出力機能、CSV取込機能があればCSV連携が可能です。
※API及びCSV連携可能な項目については別途お問合せください。

Q 個人で生命保険等に加入している場合の控除証明書はどうなりますか？

A 郵送で届く紙の控除証明書の場合はカメラで撮影して提出可能です。但し、法令上原本の提出も必要となります。紙ではなくXMLファイルの控除証明書を提出することも可能です。XMLファイルの場合は保険情報が自動的に反映され、且つ紙の原本提出も不要となります。

Q 複数の担当者で同時に作業可能ですか？

A 担当者を複数設定可能です。同時に作業可能です。また、権限設定をすることで担当部門や画面ごとに制御することが可能です。

Q IPアドレス等でアクセス制御をすることは可能ですか？

A 管理者ページについては特定のIPアドレスからのアクセス制御が可能です。

Q 操作に関する問い合わせは可能ですか？

A 従業員の方からの問い合わせ対応はお客様にて行っていただきますが管理者の方からのお問い合わせについては平日弊社営業日内にて電話、メール、FAX、場合によっては遠隔操作での対応をしております。

Q 従業員がログインする際にパスワード認証ではなく、二段階認証をさせたいです。

A 従業員ごとにパスワード認証・二段階認証とを切り替えることが可能です。

Q 団体保険に対応していますか？

A 対応しています。保険会社から提供されるDATファイルを読み込んで取り込むことが可能です。また団体保険のデータは従業員画面からは、編集が出来ず確認のみ可能です。

Q マイナンバーの取り扱い？

A 年調ヘルパーではマイナンバーの保管はしません。扶養控除申告書に「マイナンバー（個人番号）」については給与支払者に提供済みのマイナンバー（個人番号）と相違ない」を表記させることが可能です。

Q 年末調整について理解していない従業員が多いですが導入出来ますか？

A 各画面ごとにヒントテキストを用意しています。また分かりづらい箇所については画像付きでヒントが表示されます。またヒントテキストを編集することも可能です。

Q システム導入は大変じゃないですか？

A 2ステップで簡単に可能です。まず、最低限の情報として社員番号と氏名をCSVデータから取り込んでいただきます。次に社員の方へログイン情報（URLやID、パスワード）を通知していただきます。ログイン情報の通知もメールアドレスがあれば一括送信、メールアドレスが無くても通知書類がQRコード付きで簡単に印刷可能です。

※予め配偶者や扶養親族情報を登録したい場合は上記に追加してCSVデータが取込み可能です。

| サポート時間

平日 9時15分～12時 13時～17時

※ 予告なく変更になる場合がございます。

| セキュリティ

1. データセンター

データセンターはMicrosoft Azureを利用しています。

AzureはMicrosoft社が提供するクラウドサービスです。

国内に限らず世界中で利用されているクラウドサービスです。

Microsoft Azureはコンプライアンス対策やネットワークセキュリティ対策が備えられています。

また、脅威はデータセンターの外だけでなく、内側(例えば、悪意のあるオペレーション)によっても発生しますが、

Azureデータセンター自体も「入館者の制限」「多層のセキュリティゲート」「自動化による人為的作業の削減」など様々な対策が取られています。

また、ISO 27001、HIPAA、FedRAMP、SOC 1、SOC 2などの国際的なコンプライアンスや国ごと(日本ではFISC)に適合しています。

2. ファイヤーウォール

Azure Firewall配下で稼働しています。

3. 第三者機関によるセキュリティ検査

株式会社ラック社によるセキュリティ検査をして優良の検査結果を頂いています。

| 動作環境 ● 当サービスを利用するのに必要なお客様の動作環境につきまして記載いたします。

PC

Windows 8.1…Google Chrome, Mozilla Firefox

Windows 10(※)…Microsoft Edge, Google Chrome, Mozilla Firefox

mac OS 10.12/mac OS 10.13/mac OS 10.14…Safari, Google Chrome, Mozilla Firefox)

※ サポートが終了したバージョンについては対応しておりません

スマートフォン・タブレット

iOS 12,13,14…Safari, Google Chrome, Mozilla Firefox

Android OS 8, Android OS 9, Android OS 10, Android OS 11…Google Chrome, Mozilla Firefox